



Relatório de Gestão

Ano de 2020



Índice

Capítulo I	3
Introdução	3
Sistema Contabilístico	3
O Relatório de Gestão	3
Dados Estatísticos da Freguesia	4
Quadro de Pessoal	4
Capítulo II	5
Análise Financeira	5
A Receita	5
A Despesa	6
Saldos de Gerência / Tesouraria	9
Capítulo III	9
Aplicações legais	9
Princípios e Regras Orçamentais	9
Principais Políticas Contabilísticas	10
Investimentos	11
Plano Plurianual de Investimentos	11
Resultados	12
Conclusão	12
Resultado líquido	12
Passivos e Ativos	12
Passivo financeiro:	12
Ativo financeiro:	13
Capítulo IV	13
Divergências e Justificativos	13
Divergências	13
Justificativos	14
Capítulo V	14
Nota Final	14



Capítulo I

Introdução

Sistema Contabilístico

Desde 1 de Janeiro de 2020 que as autarquias locais passaram a estar sujeitas a um novo regime contabilístico – o SNC-AP – caracterizado, de entre outros aspetos, pela introdução de um novo paradigma às finanças públicas, centrado, fundamentalmente, na sua contabilidade, relato, controlo e transparência das contas públicas.

Foi igualmente previsto um regime simplificado para Microentidades, funcionando com base na NCP26 – Norma de Contabilidade Pública 26 que se centra na Contabilidade e Relato Orçamental, o qual é aplicável às autarquias locais que apresentem nas duas últimas prestações de contas um montante global de despesa orçamental paga inferior ou igual a 1.000.000€.

As entidades que se integram neste regime apenas são obrigadas a utilizar a Contabilidade e Relato Orçamental e a divulgação do Inventário do Património. (art.º 6 da Portaria 218/2016 de 9 de agosto)

O regime simplificado é aplicável à Freguesia de Feteira, em função do respetivo montante global de despesa orçamental paga nas últimas duas prestações de contas, nomeadamente 97.829,88€ em 2018 e 101.974,18€ em 2019.

O Relatório de Gestão

O relatório de gestão enquadra-se no âmbito da prestação de contas relativa ao exercício de 2020 e foi elaborado de acordo com os procedimentos estabelecidos no Sistema de Normalização Contabilística para as Administrações Públicas (SNC-AP), aprovado pelo Decreto-Lei n.º 192/2015, de 11 de setembro com as alterações introduzidas pelo Decreto-Lei n.º 85/2016, de 21 de dezembro, e pela Portaria nº 218/2016 de 09 de agosto, contemplando a análise da evolução da situação económica e financeira da autarquia.



O ano de 2020 foi o ano de implementação do SNC-AP, sendo que a data de transição para o novo referencial contabilístico é de 1 de janeiro de 2020.

Neste processo de mudança, para além dos desafios de natureza técnica que se verificaram na implementação, existiram ainda outros onde podemos destacar a função da contabilidade pública, devendo proceder-se ao reforço de competências, sistemas de informação, e o estabelecimento de mecanismos adicionais de controlo interno que permitam monitorizar o novo processo contabilístico e fluxo das transações que garantam que a informação a produzir é completa e fiável.

Apesar das dificuldades sentidas nesta transição, os objetivos foram alcançados e a mesma foi concluída com sucesso.

Não obstante o descrito no anexo às demonstrações financeiras relativamente à comparabilidade, será efetuada, sempre que possível, a análise comparativa relativamente ao ano de 2019, visto ter sido efetuada a conversão dos saldos para as contas e rubricas das demonstrações orçamentais de acordo com o SNC-AP.

A comparabilidade integral dos períodos será retomada na sua plenitude com as demonstrações financeiras de 2021.

Dados Estatísticos da Freguesia

A Freguesia de Feteira inserida no concelho de Horta, composta por uma área de 14.62Km² e 1.899 habitantes (dados INE censos 2011) e com 1.536 eleitores inscritos. (dados MAI – Mapa nº 1/2021 publicado a 1 de março de 2021).

Quadro de Pessoal

A Freguesia de Feteira possui no seu quadro de pessoal uma funcionária com a categoria de Assistente Técnica.



Capítulo II

Análise Financeira

A análise efetuada neste relatório traduz de uma forma sucinta a execução do orçamento referente ao ano 2020 incidindo sobre a análise à execução orçamental e às demonstrações orçamentais previstas no SNC-AP.

A Receita

As receitas arrecadadas no ano de 2020 totalizaram o montante de 110.604,43 euros, de um total previsto de 111.874,98 euros cuja composição é de (74,6%) de receitas correntes e (25,4%) de receitas de capital, correspondendo a uma execução superior ao orçamento inicial no total de 16.820,48 euros.

Receitas		
Receitas Correntes		
	Valor	%
01 - Impostos Directos.....	2 983,43	2,70%
02 - Impostos Indirectos.....	0,00	0,00%
04 - Taxas, Multas e Outras Penalidades.....	763,60	0,69%
05 - Rendimentos da Propriedade.....	0,00	0,00%
06 - Transferências Correntes.....	72 648,00	65,68%
07 - Venda de Bens e Serviços Correntes.....	2 744,00	2,48%
08 - Outras Receitas Correntes.....	0,00	0,00%
Total de Receitas Correntes	79 139,03	71,55%
Receitas de Capital		
	Valor	%
09 - Venda de Bens de Investimento.....	0,00	0,00%
10 - Transferências de Capital.....	28 064,03	25,37%
11 - Activos Financeiros.....	0,00	0,00%
12 - Passivos Financeiros.....	0,00	0,00%
13 - Outras Receitas de Capital.....	0,00	0,00%
15 - Reposições não Abatidas nos Pagamentos.....	88,42	0,08%
16 - Saldo da Gerência Anterior.....	3 312,95	3,00%
Total de Receitas de Capital	31 465,40	28,45%
Total de Receitas : 110 604,43		



Representação Gráfica da Variação dos Capítulos da Receita

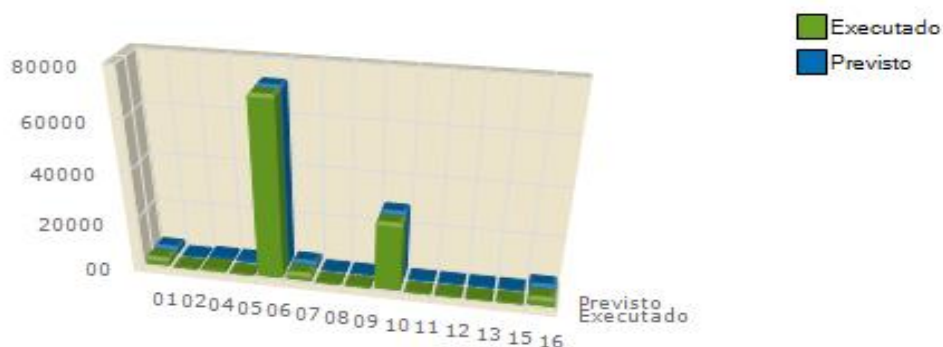

Distribuição da Receita pelos capítulos

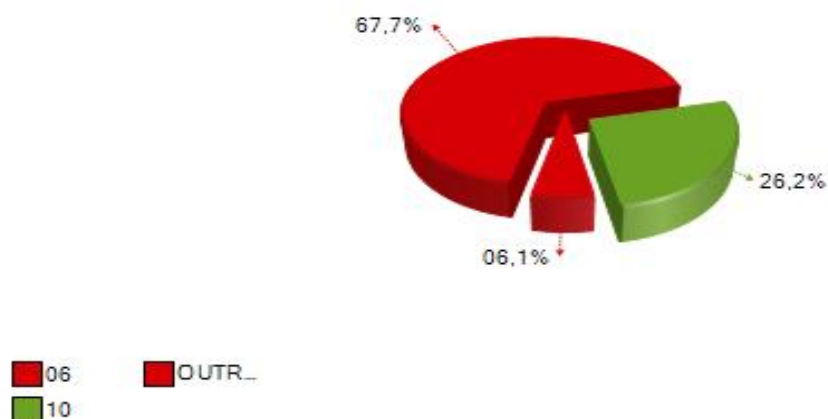

A Despesa

As despesas totais ascenderam a 86.501,93 euros de um total previsto de 111.874,98 euros correspondendo a uma execução inferior ao orçamento inicial previsto em 7.282,02 euros.

Do total de despesas ocorridas no ano de 2020, 80,91% referem-se a despesas correntes e 19,09% a despesas de capital traduzindo-se respetivamente em 69.987,53 euros e 16.514,40 euros.



Despesas		
Despesas Correntes		
	Valor	%
01 - Despesas com o Pessoal.....	34 985,17	40,44%
02 - Aquisição de Bens e Serviços.....	22 939,30	26,52%
03 - Juros e Outros Encargos.....	0,00	0,00%
04 - Transferências Correntes.....	11 261,58	13,02%
05 - Subsídios.....	0,00	0,00%
06 - Outras Despesas Correntes.....	801,48	0,93%
<i>Total de Despesas Correntes</i>	69 987,53	80,91%
Despesas de Capital		
	Valor	%
07 - Aquisição de Bens de Capital.....	14 433,52	16,69%
08 - Transferências de Capital.....	0,00	0,00%
09 - Activos Financeiros.....	0,00	0,00%
10 - Passivos Financeiros.....	0,00	0,00%
11 - Outras Despesas de Capital.....	2 080,88	2,41%
<i>Total de Despesas de Capital</i>	16 514,40	19,09%
Total de Despesas : 86 501,93		

As despesas correntes não excederam as receitas correntes respeitando assim o princípio do equilíbrio orçamental constante do art.º 40.º da RFALEI.

Distribuição da Despesa pelos capítulos

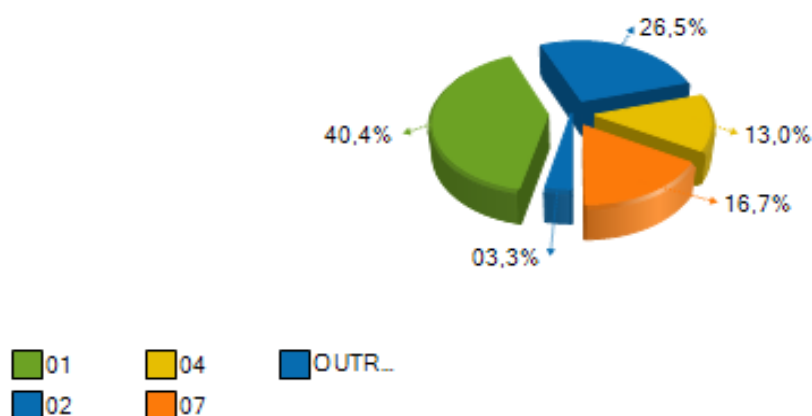



Designação	Previsto	Realizado	Perc%
Despesas Correntes			
01 Despesas com pessoal	36 833,00	34 985,17	94,98
02 Aquisição de Bens e Serviços	28 554,76	22 939,30	80,33
03 Juros e Outros Encargos			
04 Transferências Correntes	15 379,25	11 261,58	73,23
05 Subsídios			
06 Outras Despesas Correntes	1 043,00	801,48	76,84
Total de Despesas Correntes	81 810,01	69 987,53	85,55
Despesas de Capital			
07 Aquisição de Bens de Capital	27 984,09	14 433,52	51,58
08 Transferências de Capital			
09 Activos Financeiros			
10 Passivos Financeiros			
11 Outras Despesas de Capital	2 080,88	2 080,88	100,00
Total de Despesas de Capital	30 064,97	16 514,40	51,58
Total Geral	111 874,98	86 501,93	77,32

A estrutura da despesa dá-nos o peso de cada tipo de despesa, de acordo com a sua natureza, ou seja, por agrupamento económico.

Saldo da gerência anterior:			3 312,95	168,64		
	Orçamentais			Op. Tesouraria		
	Receitas	Despesas	Saldo	Receitas	Despesas	Saldo
Janeiro	10 042,65	3 761,82	9 593,78	0,00	168,64	0,00
Fevereiro	13 345,50	6 708,39	16 230,89	0,00	0,00	0,00
Março	382,00	5 181,36	11 431,53	0,00	0,00	0,00
Abril	12 118,00	9 063,25	14 486,28	0,00	0,00	0,00
Maio	440,86	5 076,52	9 850,62	0,00	0,00	0,00
Junho	7 267,64	5 715,73	11 402,53	0,00	0,00	0,00
Julho	22 939,11	7 954,23	26 387,41	0,00	0,00	0,00
Agosto	5 055,02	10 360,07	21 082,36	0,00	0,00	0,00
Setembro	10 152,80	8 586,36	22 648,80	0,00	0,00	0,00
Outubro	11 431,48	5 722,46	28 357,82	0,00	0,00	0,00
Novembro	11 097,60	7 870,62	31 584,80	0,00	0,00	0,00
Dezembro	3 018,82	10 501,12	24 102,50	0,00	0,00	0,00
Total	107 291,48	86 501,93		0,00	168,64	





Saldos de Gerência / Tesouraria

O saldo a transitar para a gerência seguinte ascende a 24.102,50 euros, sendo que a execução orçamental do ano é de 24.102,50 euros, uma vez que foi incorporado o saldo orçamental da gerência anterior no montante de 3.312,95 euros.

Fluxo de Caixa			
Recebimentos		Pagamentos	
Saldo da Gerência Anterior		3 481,59	
Execução Orçamental	3 312,95		
Operações de Tesouraria	168,64		
Receitas Orçamentais		107 291,48	
Correntes	79 139,03		
Capital	28 152,45		
Operações de Tesouraria		0,00	
Total		110 773,07	
Despesas Orçamentais			86 501,93
Correntes		69 987,53	
Capital		16 514,40	
Operações de Tesouraria			168,64
Saldo para a Gerência Seguinte			24 102,50
Execução Orçamental		24 102,50	
Operações de Tesouraria		0,00	
Total			110 773,07

A Síntese das Reconciliações Bancárias demonstra que:

Bancária	Saldo em 31/12/2020	Operações em trânsito-A adicionar	Operações em trânsito-A subtrair	Saldo contabilístico
Nº de conta				
100753960008 NBA	26 294,67	0,00	2 192,17	24 102,50

A Conta à Ordem 100753960008 do NBA apresenta divergência de valores justificada pelos movimentos em transito a 31 de dezembro.

Capítulo III

Aplicações legais

Princípios e Regras Orçamentais

A Junta de Freguesia de Feteira cumpriu durante o ano de 2020 os princípios e regras orçamentais consagrados na Lei do Enquadramento Orçamental (Lei n.º 151/2015 de 11 de setembro).



Nomeadamente a estabilidade orçamental, tendo sido apurado um saldo positivo.

Todas as receitas foram registadas pela importância integral em que foram avaliadas, sem dedução alguma para encargos de cobrança ou de qualquer outra natureza e todas as despesas foram registadas pela sua importância integral, sem qualquer dedução, respeitando deste modo a não compensação da receita e despesa.

As despesas foram inscritas no orçamento, estruturadas em programas, por fonte de financiamento, por classificadores orgânico, funcional e económico. As receitas foram registadas por classificador económico e fonte de financiamento.

A Junta de Freguesia cumpre a transparência orçamental disponibilizando informação fiável, completa e atualizada.

Principais Políticas Contabilísticas

As demonstrações orçamentais foram preparadas de acordo com a NCP 26, e são apresentadas em euros.

A informação é preparada na base do acréscimo, onde os efeitos das transações e de outros acontecimentos são reconhecidos quando eles ocorrem, satisfeitas as definições e os critérios de reconhecimento de acordo com a Estrutura Conceptual do SNC-AP.

As demonstrações orçamentais apresentam de forma apropriada a posição financeira e orçamental, o desempenho orçamental e os fluxos de caixa da Junta de Freguesia de Feteira, bem como a representação fiel dos efeitos das transações, outros acontecimentos e condições, de acordo com as definições e critérios estabelecidos na NCP-26.

Não obstante o referido anteriormente acerca da comparabilidade, sempre que possível a informação comparativa foi divulgada com respeito ao período anterior para as quantias relatadas nas demonstrações orçamentais.



As demonstrações orçamentais estão consistentes de um período para o outro, quer a nível da apresentação, quer dos movimentos contabilísticos que lhes dão origem, exceto quando ocorrem alterações significativas na natureza que, nesse caso, estão devidamente identificadas e justificadas no presente relatório. Desta forma, é proporcionada informação fiável e mais relevante.

Investimentos

Plano Plurianual de Investimentos

Execução Anual do Plano Plurianual de Investimentos

Objectivo	N.º do Projeto	Designação do Projeto	Classificação Orçamental		Forma de Realização	Fonte de Financiamento				Datas		Montante Previsto			Montante Executado		Nível de Execução Financeira Anual %	Nível de Execução Financeira Global %	
			Orgânica	Económica		RG	RP	UE	EMPR	Início	Fim	Ano	Anos Seguintes	Total	Anos Anteriores	Ano			Total
1		<u>Funções gerais</u>																	
1	2014	Aquisição de Palco Móvel	0103	07011501	O	0,00	18,00	82,00	0,00	01/01/2014	31/12/2021	70,00	0,00	70,00	0,00	0,00	0,00	0,00	0,00
1	2018	Aquisição de Ferramentas	0103	070111	O	0,00	100,00	0,00	0,00	01/01/2018	31/12/2021	579,00	0,00	579,00	666,40	379,00	1.045,40	65,46	83,94
1	2020	Realização de valetas com costas e poço na R. do Lun	0103	0701040803	O	0,00	100,00	0,00	0,00	01/01/2020	31/12/2020	5.486,25	0,00	5.486,25	0,00	5.486,25	5.486,25	100,00	100,00
2		<u>Funções sociais</u>																	
2	2018	Manutenção do bote baleeiro "Senhora da Guia"	0103	07030501	O	0,00	100,00	0,00	0,00	01/01/2018	31/12/2021	1.360,90	0,00	1.360,90	105,19	1.332,27	1.437,46	97,90	98,85
2	2018	Reparação de muros: Muros em perigo para a Via P	0103	0703030101	O	0,00	100,00	0,00	0,00	01/01/2018	31/12/2021	3.436,00	0,00	3.436,00	3.520,26	3.436,00	6.956,26	100,00	100,00
2	2018	Remendagens e Pequenas Asfaltagens	0103	0703030102	O	0,00	100,00	0,00	0,00	01/01/2018	31/12/2021	3.000,00	0,00	3.000,00	1.450,01	3.000,00	4.450,01	100,00	100,00
2	2020	(Projeto) Recuperação e reordenamento espaço com	0103	0701040804	O	0,00	100,00	0,00	0,00	01/01/2020	31/12/2020	13.012,24	0,00	13.012,24	0,00	800,00	800,00	6,15	6,15
2	2020	Obras de requalificação no Cemitério	0103	07010412	O	0,00	100,00	0,00	0,00	01/01/2020	31/12/2021	1.039,70	0,00	1.039,70	0,00	0,00	0,00	0,00	0,00

O **Plano Plurianual de Investimentos**, demonstra no decorrer do mandato as previsões de investimento a realizar na Freguesia, assim sendo no ano de 2020, a execução financeira do Plano Plurianual de Investimentos (PPI) teve o nível de Execução de Financiamento Anual de 51,58% no valor total investido de 14.433,52 euros.



Resultados

Conclusão

As limitações de ordem financeira constituem uma realidade à qual a autarquia não pode escapar. As escassas receitas próprias tornam-na demasiado dependente das transferências do Estado, através do Fundo de Financiamento das Freguesias (FFF), das Instituições Públicas e da Câmara Municipal do concelho, através dos protocolos de delegação de competências, bem como de Acordos de Colaboração e Cooperação financeira.

Para fazer face aos atuais constrangimentos financeiros, o controlo das despesas correntes tem sido uma das grandes prioridades.

Apesar destas limitações, a Junta de Freguesia conseguiu, com grande competência, realizar muitos dos objetivos propostos no seu Plano de Atividades para 2020.

Resultado líquido

Analisada a Receita e a Despesa do Ano Económico de 2020, contempla-se que o saldo resultante após o encerramento do ano é de €24.102,50.

Passivos e Ativos

Passivo financeiro:

A 31 de Dezembro existiam dívidas a terceiros a curto prazo no valor de 191,94 euros.

Identificador	NIF Fornecedor	Designação fornecedor	Classificação económica	Caraterização	Contrato/Fatura	Data Doc.	Descrição	Dívida no início	Dívida no fim
221329633	221329633	Carla Sofia de Faria V	0101	Curto prazo		22/12/2020	Vencimento da Funci	0,00	165,02
220591610	220591610	Délcio Marino Caldeira	04	Curto prazo		22/12/2020	Colaborador SEI ref a	0,00	18,67
188047042	188047042	Carlos Alberto Silva P	04	Curto prazo		22/12/2020	Colaborador SEI ref a	0,00	7,55



Justificativos

Tendo em conta que no decorrer do ano financeiro de 2020 a pandemia condicionou o funcionamento e operacionalidade desta Autarquia sem que disso tivessem decorrido imprevistos, que suscitasse justificativos adicionais a acrescentar.

Capítulo V

Nota Final

As políticas contabilísticas estão adequadas à realidade de uma estrutura do tipo autarquia local e por isso sem fins lucrativos (art.º 235º, 237º e 238 da Constituição da República Portuguesa), salientando-se que os procedimentos e controlos internos vigentes asseguram os movimentos efetuados, em relação às receitas, despesas e pagamentos (art.º 238 da Constituição da República Portuguesa e Leis 169/99 de 18 de Setembro e 5-A/2002 de 11 de Janeiro (Competências e funcionamento dos órgãos das autarquias locais) estas revogadas pela Lei 75/2013 de 12 de setembro.

As Demonstrações Financeiras relativas ao ano económico de 2020 traduzem as despesas e receitas do referido exercício económico, em relação a atividades da Junta de Freguesia.

Feteira, 21 de abril de 2021

A Presidente da Junta

(Leónia Maria Garcia de Melo)